



# UNDERSØGELSER AF HAVBUNDEN

- Lige nu! Hvad sker der?
- Hvad er det vi undersøger?
- Hvad er planen fremadrettet?



# LIGE NU! HVAD SKER DER?

Skibe i gang med undersøgelser



*Skibet Relume fra MMT*



*Skibet Pioneer fra Fugro*



*Skibet Northern Franklin fra MMT*



# LIGE NU! HVAD SKER DER?

Sejllinjer

> 17 000 linje-kilometer

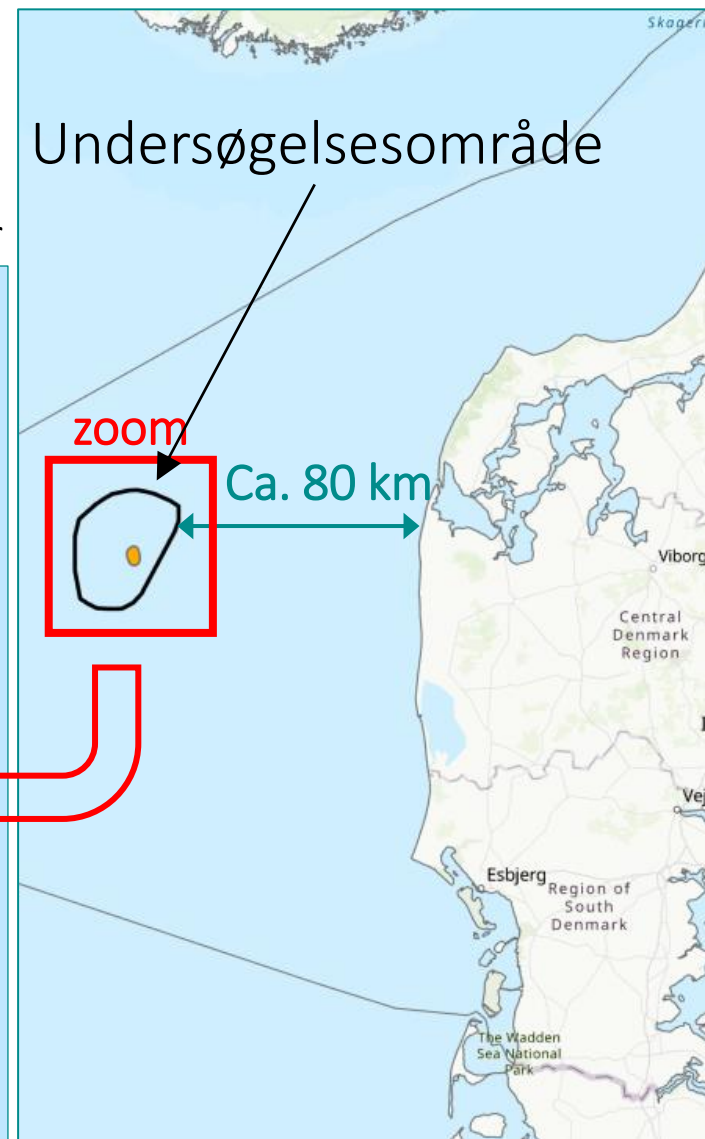
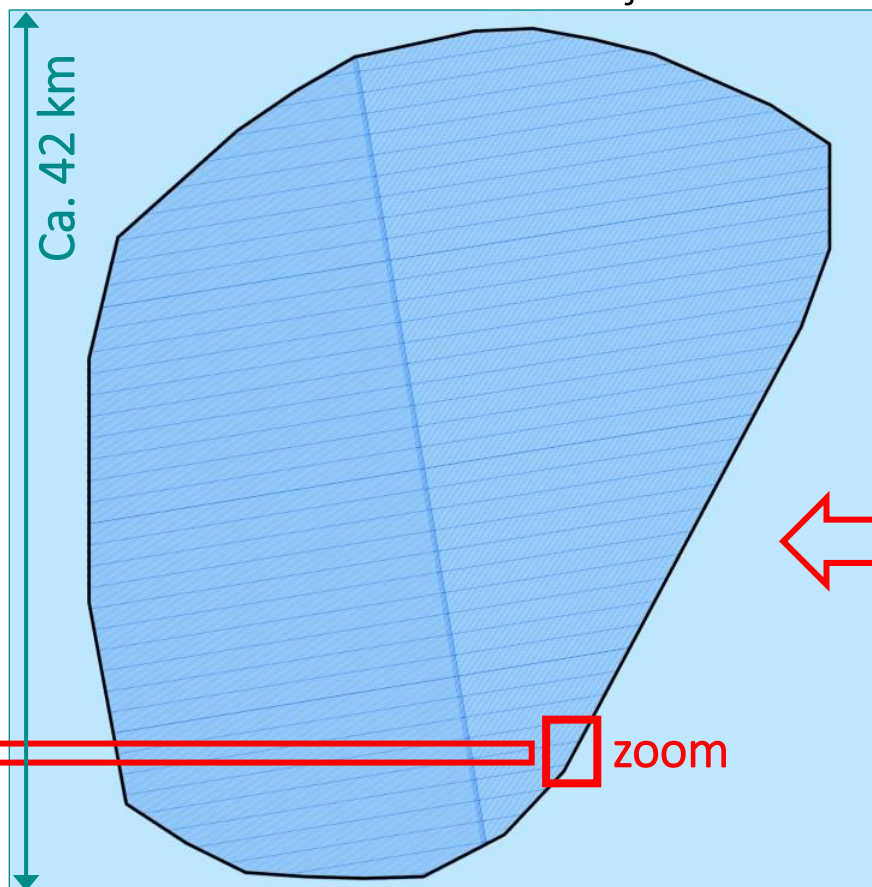
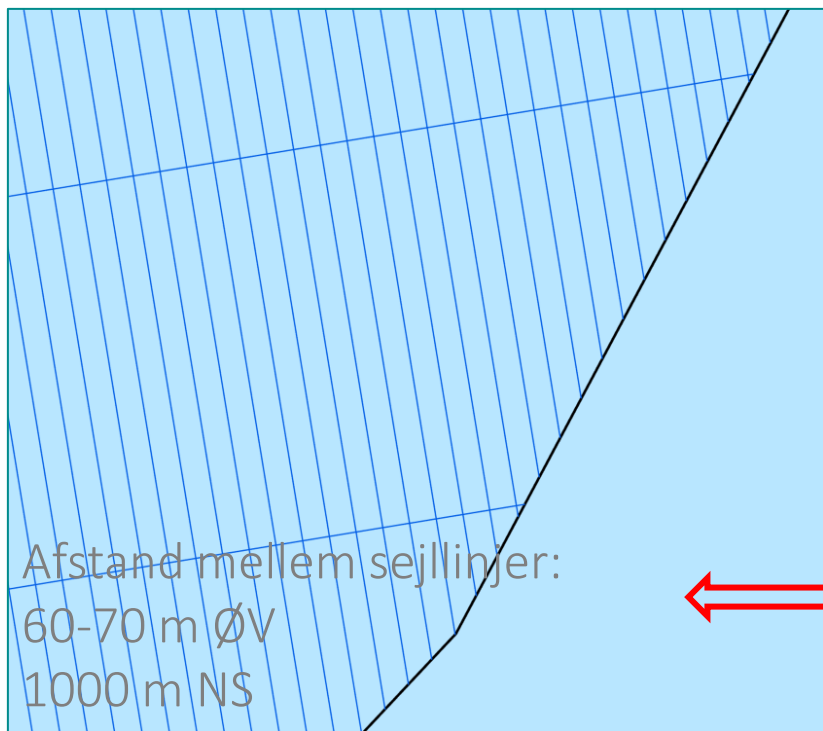

# LIGE NU! HVAD SKER DER?

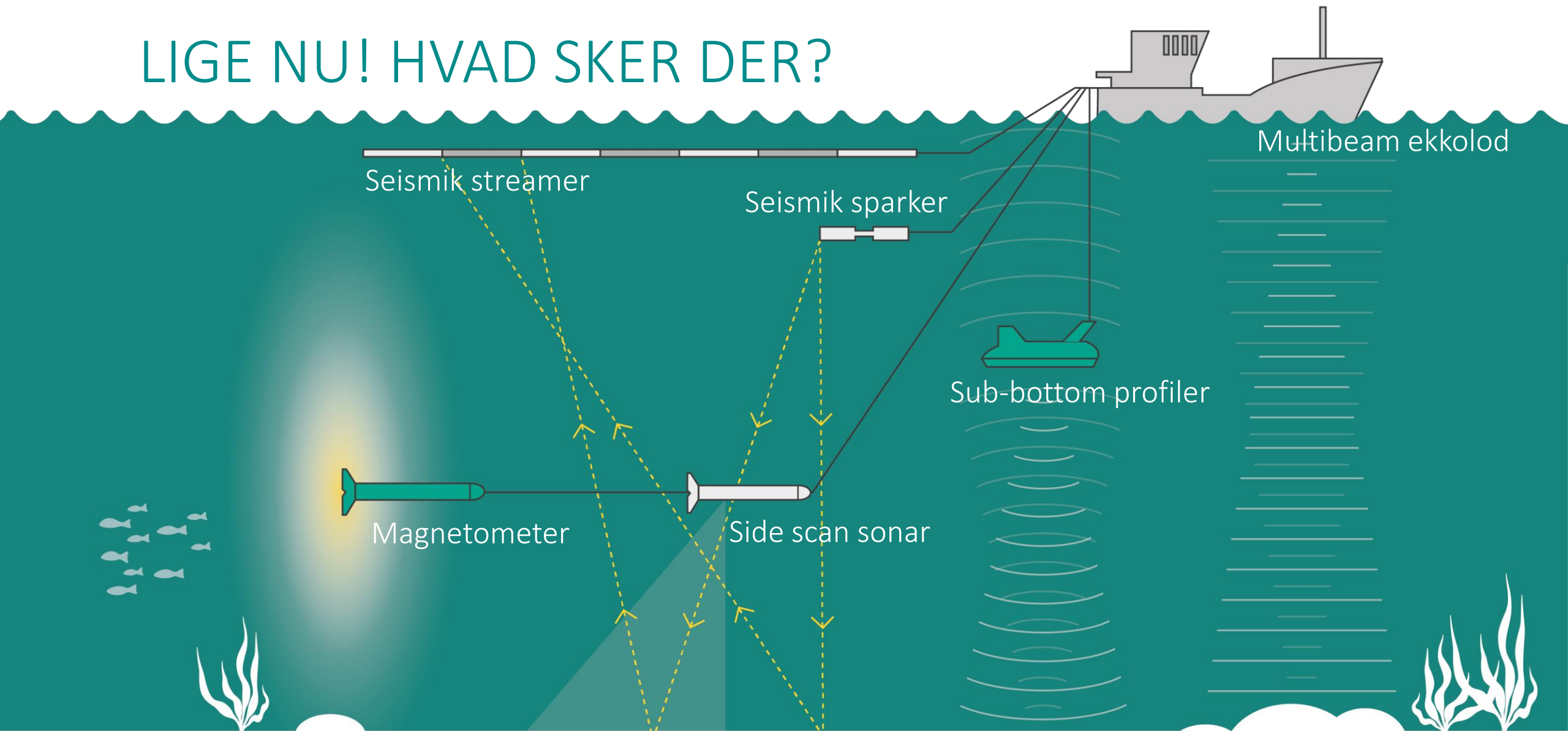

# HVAD ER DET VI UNDERSØGER?

VAND  
DYBDER

HAVBUNDS  
OVERFLADE

HAVBUNDS  
JORDLAG

ENERGINET



# HVAD ER DET VI UNDERSØGER?

Vanddybder

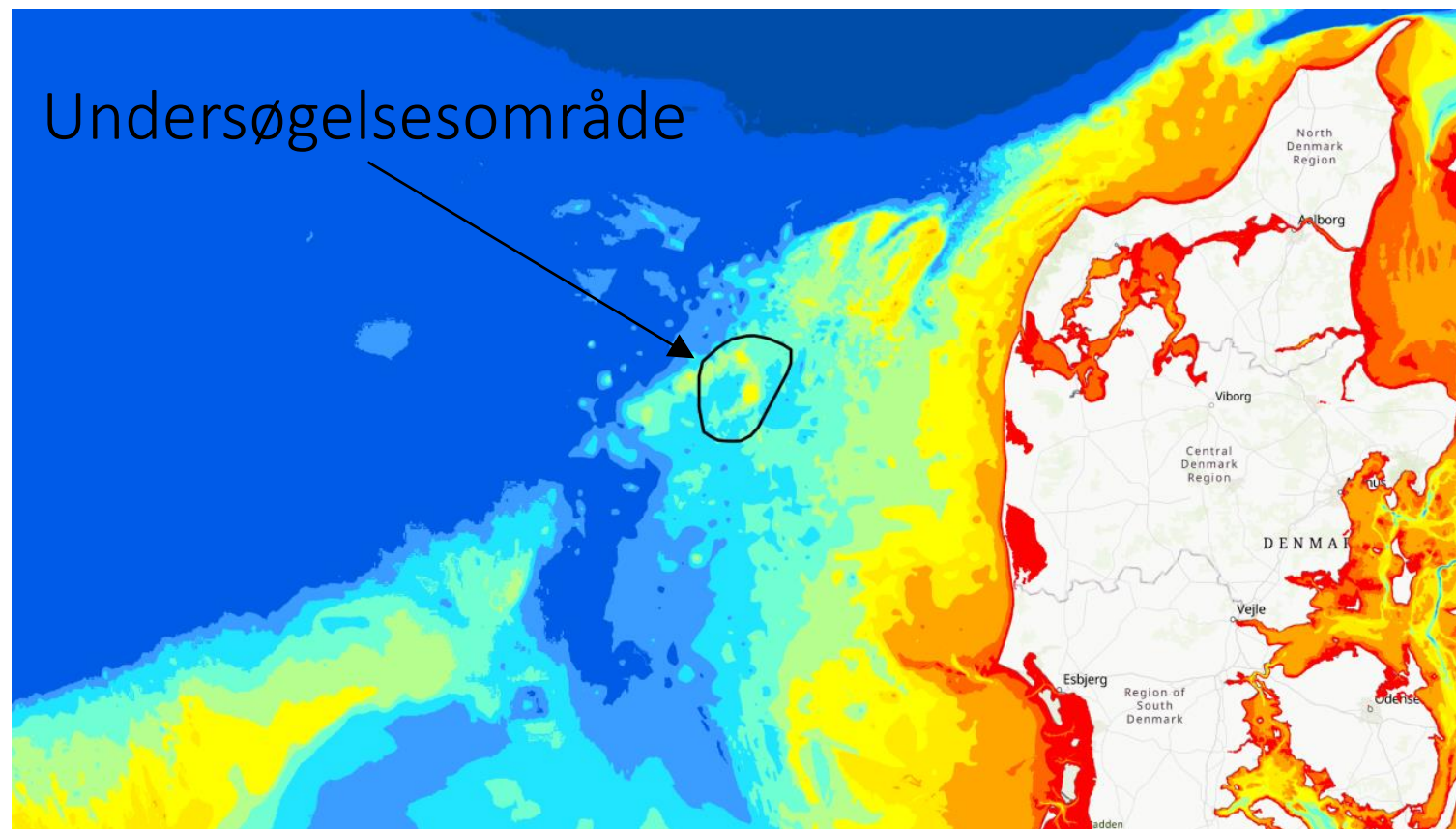

Data fra Emodnet 2018 MSL



# HVAD ER DET VI UNDERSØGER?

Vanddybder

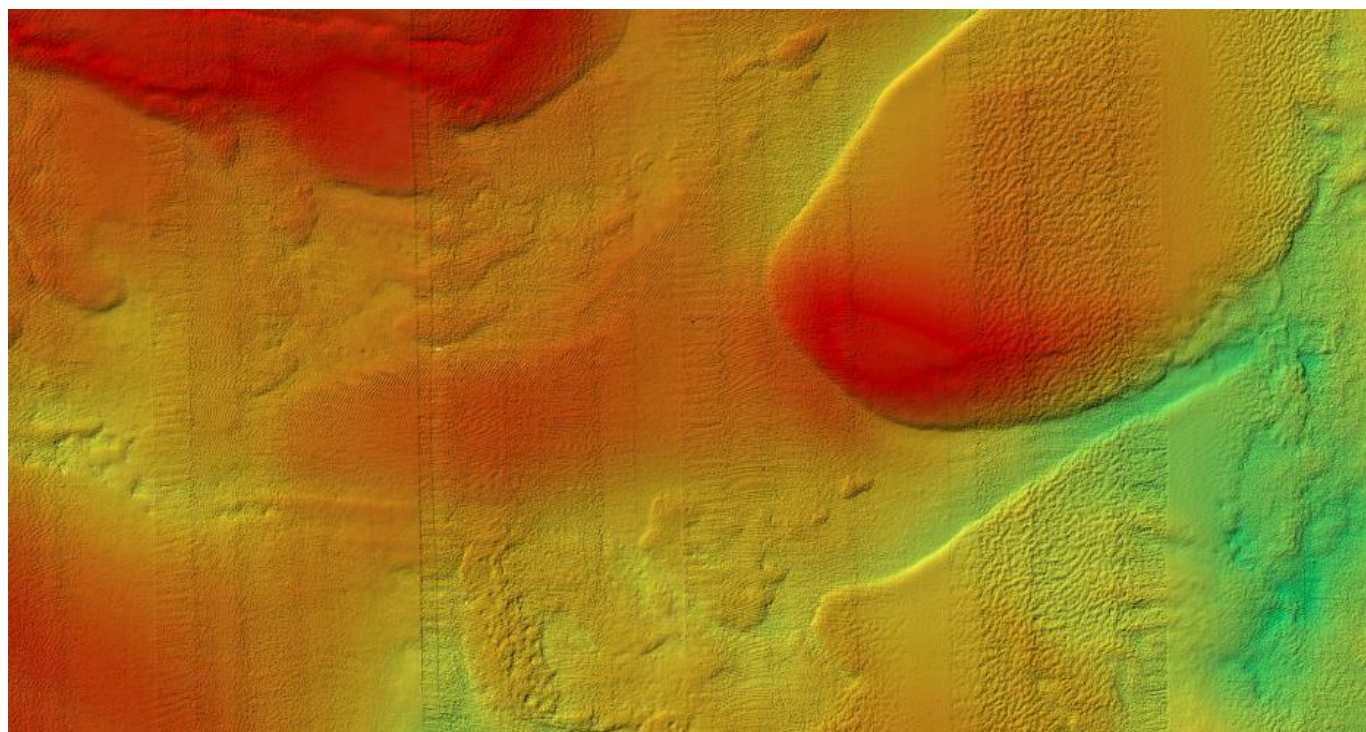

*Vanddybder vist med en opløsning på 25cm mellem datapunkter*

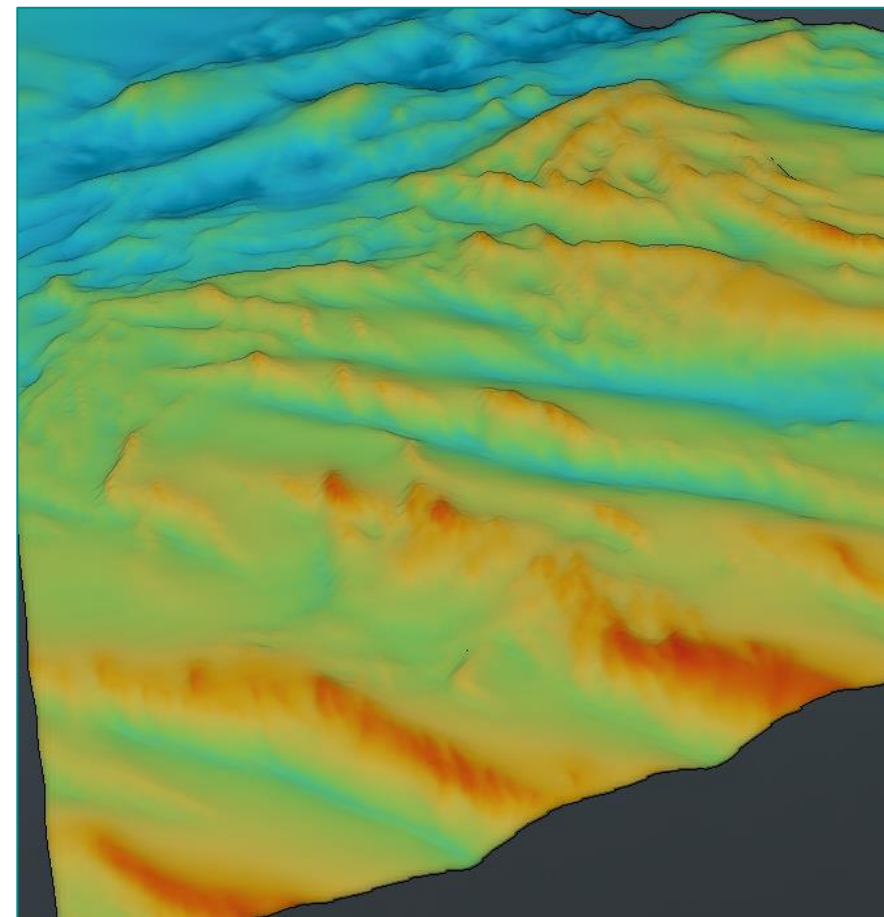

*Vanddybder vist som 3D digital terrænmodel*



# HVAD ER DET VI UNDERSØGER?

Havbundens overfalde

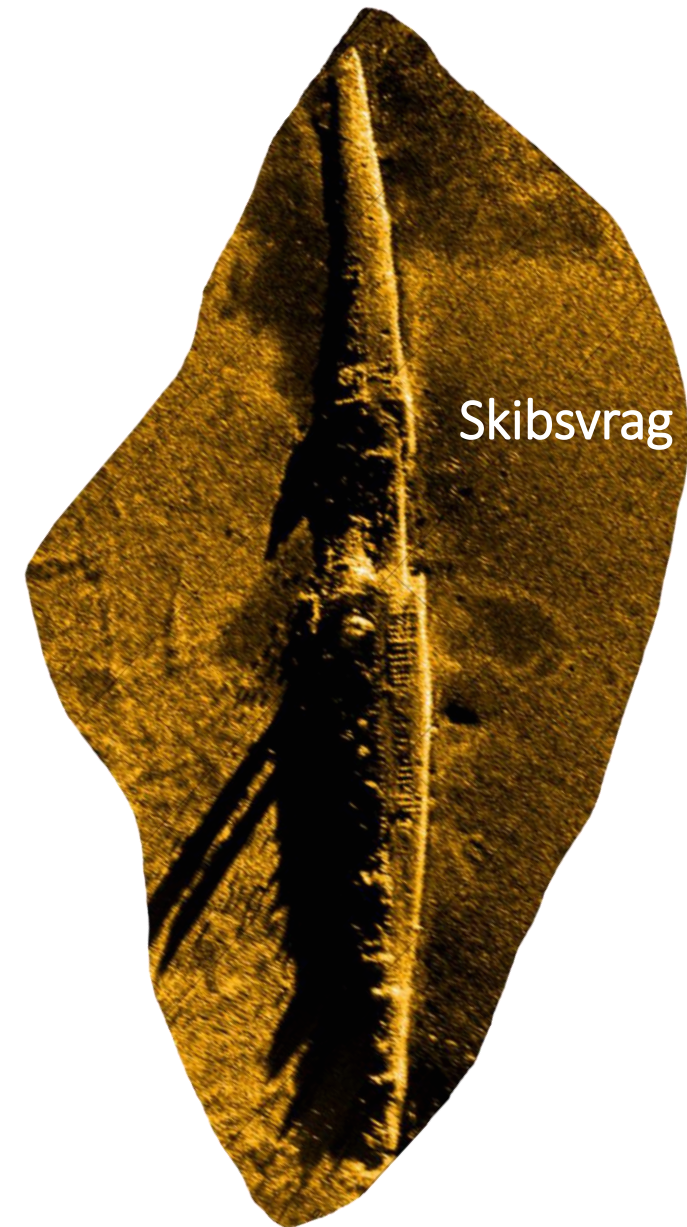
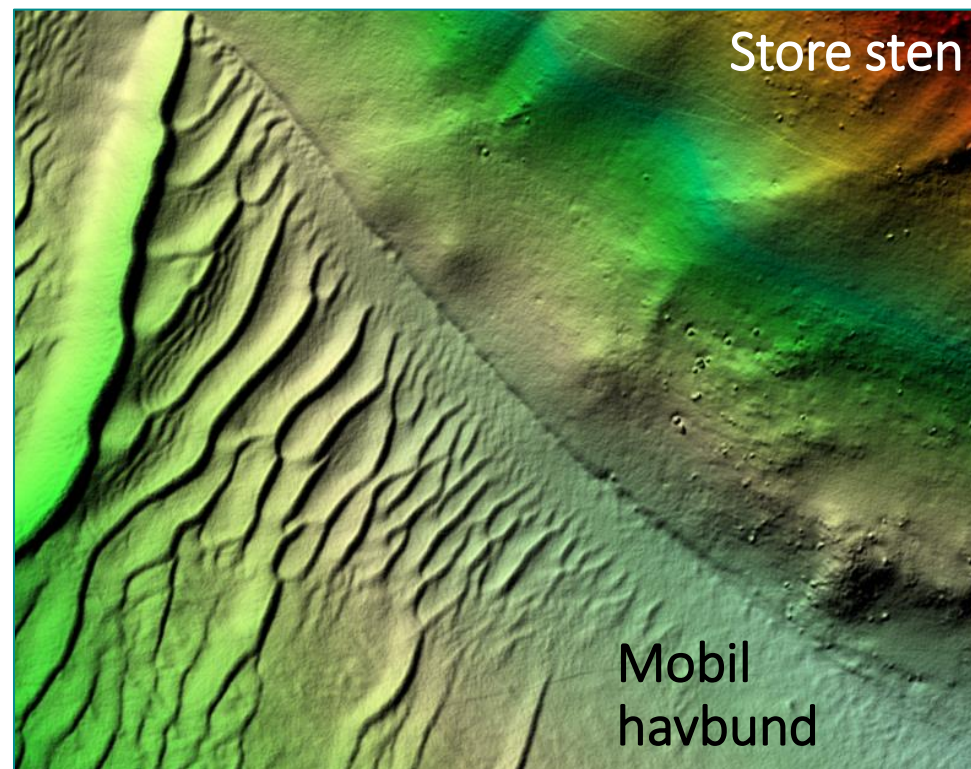
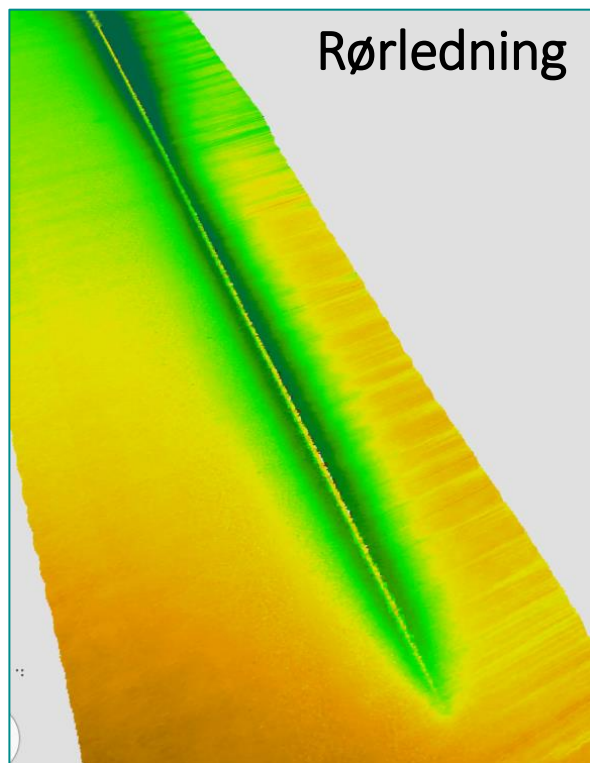



# HVAD ER DET VI UNDERSØGER?

Jordlagene under havbunden

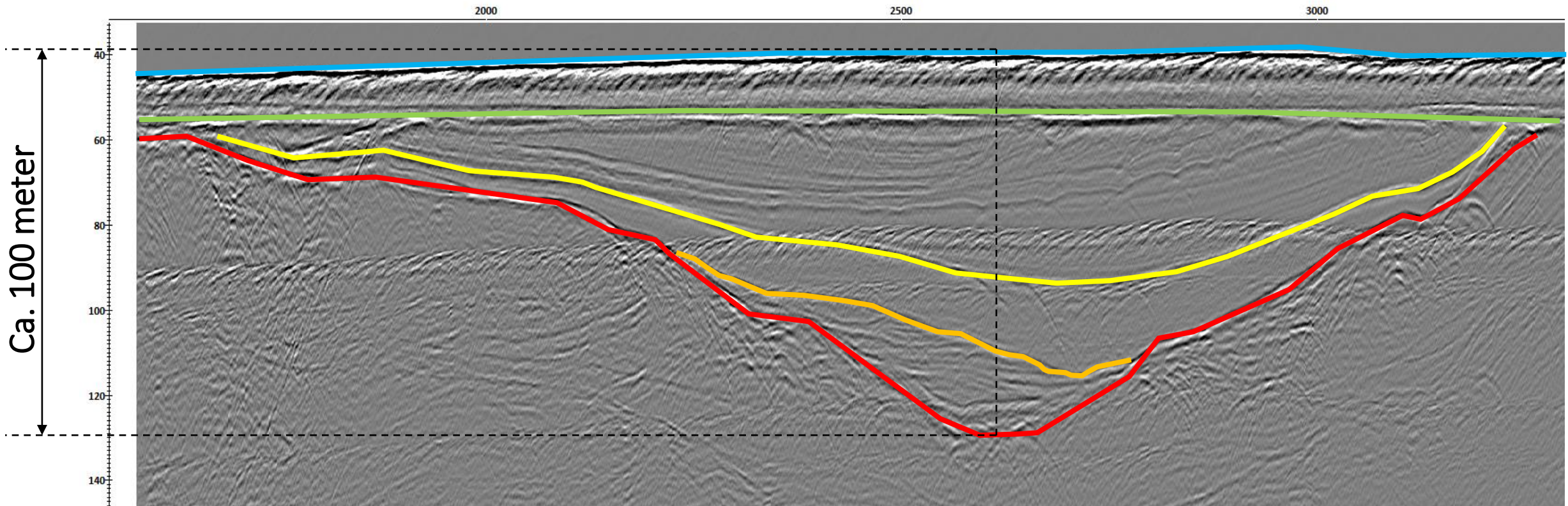

# HVAD ER DET VI UNDERSØGER?

Jordlagene under havbunden

Eksempel fra Thor  
havmøllepark





# HVAD ER PLANEN FREMADRETTET?

Havbund



2021 – 2022	Færdiggørelse af geofysiske undersøgelser
2022	Geotekniske undersøgelser med boringer
2022	Ammunitionsrydning ved kunstig ø
2022 - 2024	Overdragelse til Energistyrelsen



# BORNHOLM

Tilsvarende undersøgelser udføres i Østersøen

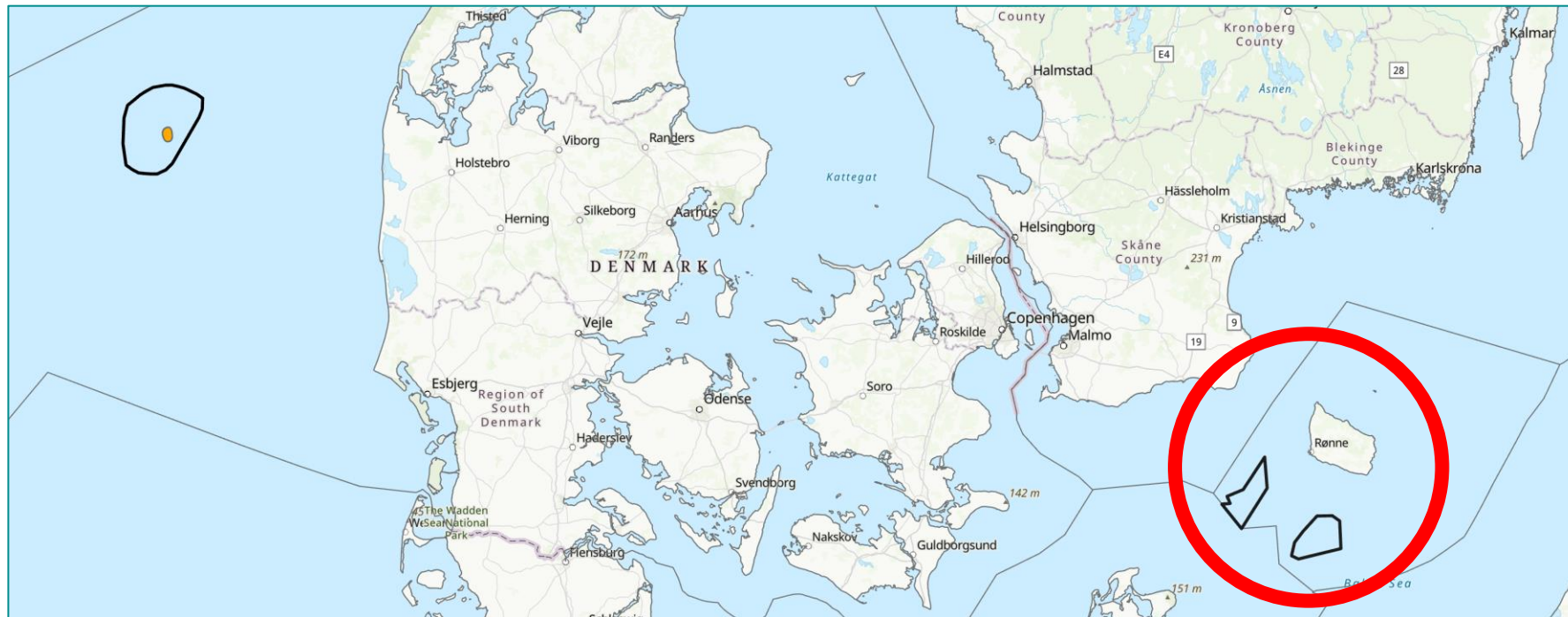

TAK FOR OPMÆRKSOMHEDEN!