

84A 8324-065

Kuoldeflodvej 65.

Journal nr.: 24-0-693

01928-4

Matrikel nr.: 4s

Ejerlav: Skonager by, Næsbjerg

Byggeriets art: Opsætning af jernbanevogne (ikke byggesag)

//*///
1346

J.nr. 24-0-693/A7870

Jour. nr.

Sag vedrørende - beskrivelse

Lisbeth og Lars Bo, Knoldeflodvej 65, Skonager, 6800 Varde ansøger om tilladelse til på matr.nr. 4 s, Skonager by, Næsbjerg at opstille 2 jernbanevogne.

Gebyr kr. Indbetalt den

Indgået den 84 06 26 Antal bilag Fra Lisbeth og Lars Bo, Knoldeflod

Afgørelsen træffes af	<input checked="" type="checkbox"/>	Kommunalbestyrelsen	Udvalg	Administrationen		Fremsendt den		til
-----------------------	-------------------------------------	---------------------	--------	------------------	--	---------------	--	-----

	<input checked="" type="checkbox"/>	Teknisk udvalg	Ejendomsudvalg	Kulturudvalg	Socialudvalg			
--	-------------------------------------	----------------	----------------	--------------	--------------	--	--	--

Afgørelse

Teknisk udvalg vedtog på sit møde den 3. juli 1984, at jernbanevogne ikke anses at være bygninger, hvorfor der ikke skal opnåes tilladelse til at anbringe disse.

Arkiveret den 5/7-84

Teknisk udvalg

Årre, den 4. juli 1984
J.nr. 24-0-693
IV/D2

Lisbeth og Lars Bo
Knoldeflodvej 65
Skonager
6800 Varde

Det kan herved oplyses, at Deres ansøgning om tilladelse til at opstille to stk. jernbanevogne på Deres ejendom matr.nr. 4 s, Skonager by, Næsbjerg har været forelagt teknisk udvalg på dets møde den 3. juli 1984.

Ansøgningen er foretaget på skema, som anvendes når der søges tilladelse til byggeri i henhold til lov om by- og landzoner.

Teknisk udvalg vedtog at de jernbanevogne, der ønskes opsat, ikke anses at være bygninger, hvorfor der ikke skal opnåes tilladelse til opsætningen af disse i henhold til lov om by- og landzoner.

Jernbanevognene kan herefter opsættes, det henstilles dog til Dem, at vognene i så vid en udstrækning som muligt bliver skjult af beplantning.

Med venlig hilsen

Vagn Aage Jessen
Udvalgsformand

INDGÆT
25 JUNI 1984
HELLE KOMMUNE

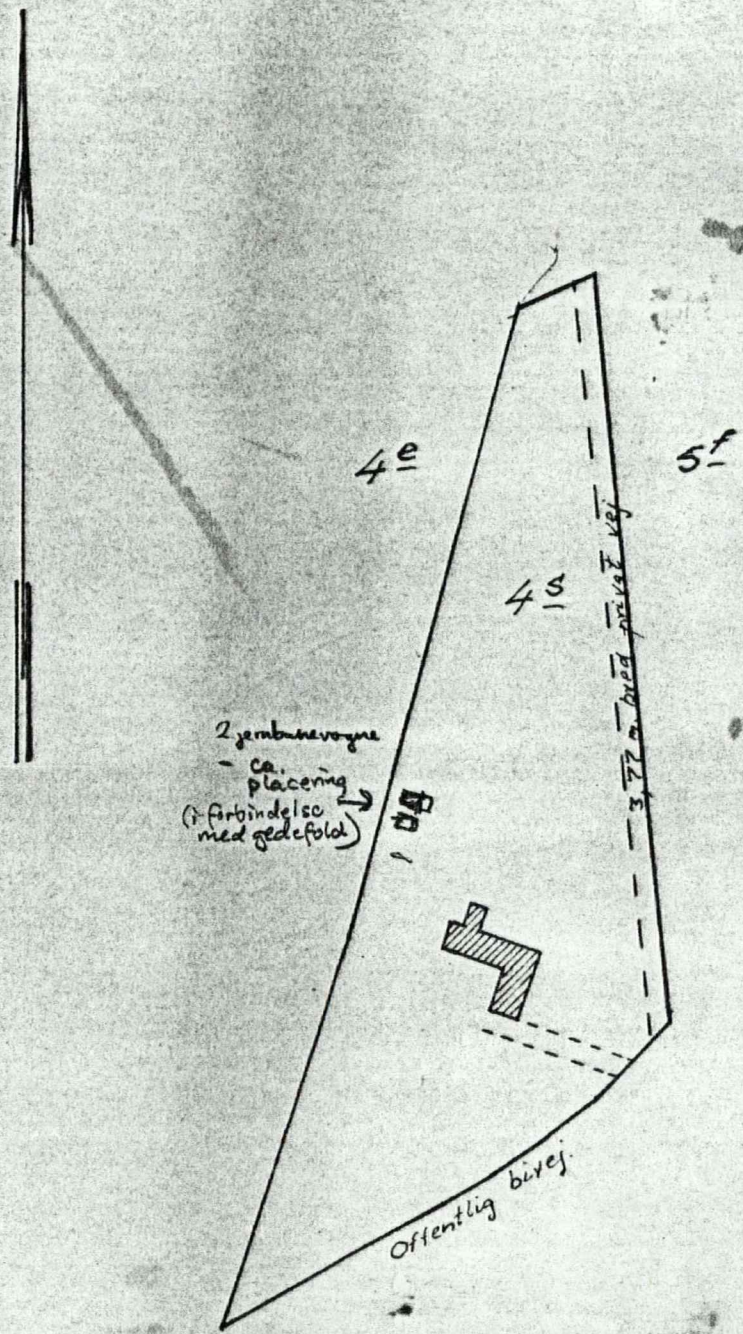

PARCEL 2 AF 4^e
SKONAGER BY.
NÆSBJERG SOGN.
HELLE KOMMUNE.

LISBET & LARS BO.
KNOLDEFLODVEJ 65.
KNOLDEFLOD.
6800 VARDE.

24-0-693 25/7

Ansøgning indsendes til		Udfyldes af kommunen					
		Ejendomsnummer	Bygn.nr.	Opg.nr.	Vejkode	Husnr.	B
		01928-4					
		Etage	Side/dørnr.	Ejerlejlighedsnummer	Byggesagsnummer		
					240-693		
Ansøgning om byggetilladelse (Blad 1, 2 og 3 indsendes til kommunen, blad 4 er til eget brug)							



På ejendommen beliggende (se evt. matrikelkort eller ejendomskattebillet)

Vejnavn (stedbetegnelse)	INDGÅET		Husnummer
KNOLDEFLODVEJ Ø	25 JUNI 1984		65
Matrikelbetegnelse	HELLE KOMMUNE		

ansøges om tilladelse til

Arbejdets art			
<input checked="" type="checkbox"/> Nybygning	<input type="checkbox"/> Tilbygning	<input type="checkbox"/> Ombygning	<input type="checkbox"/> Andet
<small>Nærmere beskrivelse af hvilket arbejde der ønskes udført (f.eks. enfamiliehus, rækkehus, garage, butiksbbygning, værkstedsbygning, nedrivning af bygning, ændring af skillerum, ændring af benyttelse, opsætning af skilt, markise).</small>			
<p>OPSTILLING AF 2 stk JERUBANEVOGNE, SOM SKAL ANVENDES TIL GØDEHOLD. VORE GØDER HOLDER VI MED MÆLKE- PRODUKTION FOR ØJE. (- MOMSREGISTRERET RET SOM 11101-LANDBRUG, REGISTR. NR: 61 90 64-2 26.</p>			
Anvendelsesform			
<input checked="" type="checkbox"/> Til eget brug	<input type="checkbox"/> Til videresalg	<input type="checkbox"/> Til udlejning	
Nødvendige bilag vedlægges ansøgningen (se uddrag af bygningsreglementet på bagsiden).			

Arbejdet udføres af/med bistand fra (navne, postadresse og telefonnumre)

Bygherre (økonomisk ansvarlig)	Arkitekt, ingeniør, advokat, konsulent eller lign.
	

Ansøger

Navn, postadresse og telefonnummer	Dato og underskrift
LISBET & LARS RO KNOLDEFLODVEJ 65 6800 VAREØ (ØS) 267052	14/6-84 

Ejer af ejendommen iflg. tingbogen

Ejers underskrift kræves, medmindre ansøgeren på anden måde dokumenterer adkomst til at udføre byggearbejdet	
Navn, postadresse og telefonnummer	Dato og underskrift

INDGÅET
25 JUNI 1984
HELLE KOMMUNE

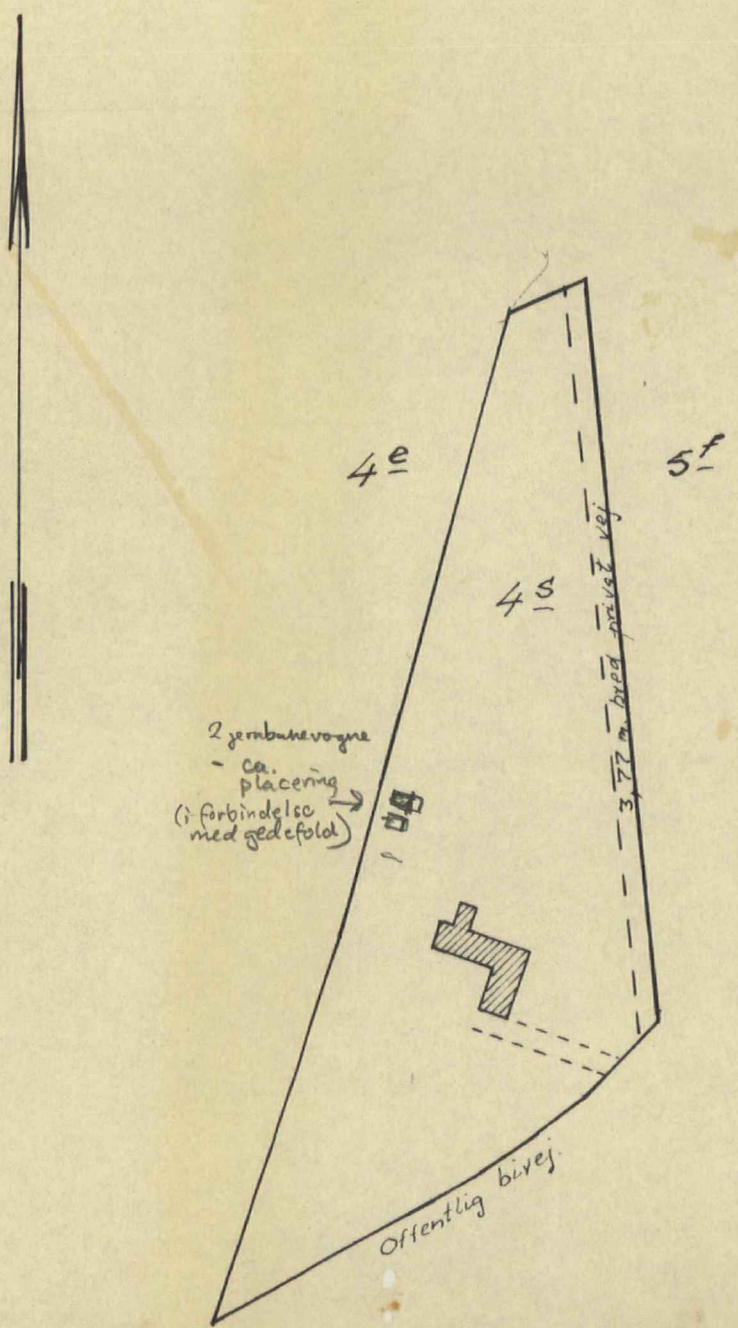

PARCEL 2 AF 4^e
SKONAGER BY.
NÆSBJERG SOGN.
HELLE KOMMUNE.

LISBET & LARS BO.
KNOLDEFLODVEJ 65.
KNOLDEFLOD.
6800 VARDE.